



SCHÜLER:INNEN EINE STIMME GEBEN!

ZUKUNFTSWERKSTATT

Jugendorientierte Ganztagschule

Wie können die Perspektiven von Jugendlichen in der Ganztagschule sichtbar werden und in Schulentwicklungsprozesse einfließen? Antworten darauf gibt der Praxisleitfaden „Zukunftswerkstatt – Jugendorientierte Ganztagschule“, der in einer digitalen Veranstaltung vorgestellt wird.

Die Veranstaltung bietet einen Überblick über die Phasen der Zukunftswerkstatt, Hinweise zur methodischen Planung sowie Einblicke in Praxismaterialien und Erprobungserfahrungen aus einer Gesamtschule.

Zwei Vertreter:innen des SV-Bildungswerks begleiten die Veranstaltung als critical friends und bringen ergänzende Impulse aus der Schüler:innenperspektive ein.

PROGRAMM

14 Uhr: Beginn & Begrüßung

- Vorstellung SAG NRW & SV-Bildungswerk
- Check In
- Input zum Praxisleitfaden „Zukunftswerkstatt“
- Statements des SV-Bildungswerk & moderierter Austausch mit den Teilnehmenden
- Check Out & Feedback

16 Uhr: Ende



WANN?

Donnerstag, 11. Juni 2026 | 14:00 - 16:00 Uhr



WO?

Digital über Zoom



FÜR WEN?

Lehrkräfte, Schulleitungen, didaktische Leitungen, Ganztagskoordination, Vertrauenslehrkraft, Schulsozialarbeiter:in von Ganztagschulen Sek I und Schüler:innenvertretungen ab der 7. Klasse

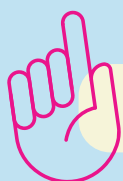

JETZT ANMELDEN & TEILNEHMEN!

